

POLRI

Polsek Sukaratu Tingkatkan Keamanan Pagi, Warga Merasa Nyaman

Tasikmalaya Kota - KOTATASIKMALAYA.POLRI.NET

Oct 29, 2025 - 13:45

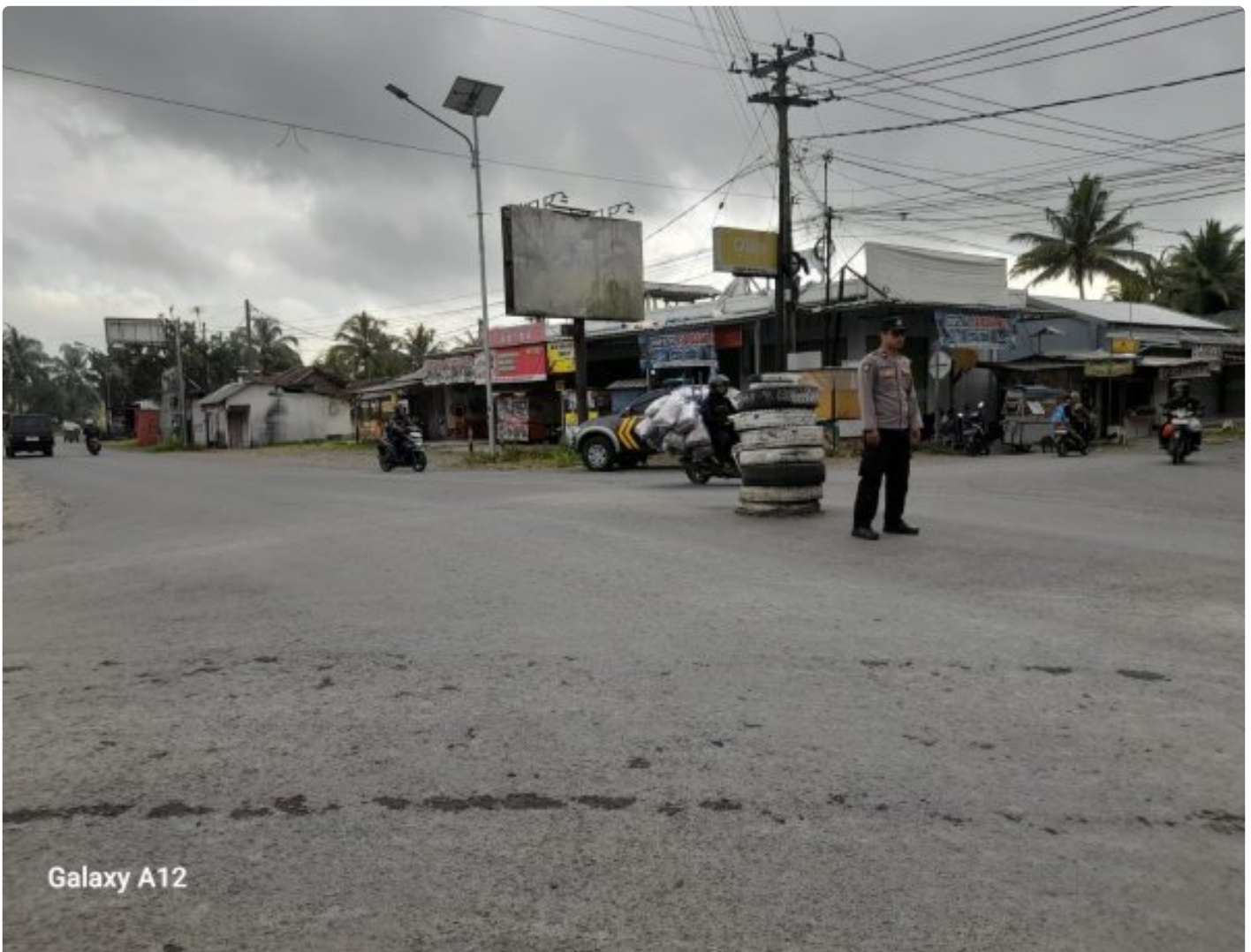

KOTA TASIKMALAYA - Suasana pagi di Tasikmalaya terasa lebih tenang berkat kehadiran anggota Polsek Sukaratu Polres Tasik Kota yang tak kenal lelah mengatur lalu lintas. Kegiatan rutin ini menjadi bukti nyata komitmen kepolisian untuk memastikan kelancaran aktivitas warga di awal hari, sekaligus memelihara situasi keamanan dan ketertiban masyarakat (Kamtibmas) agar tetap kondusif.

Aipda Jajang dan Bripka Dadan menjadi garda terdepan dalam giat pengaturan lalu lintas pagi kali ini. Mereka dengan sigap mengontrol area strategis seperti Perempatan Nyalindung dan Perempatan Cihanjuang di Jalan Cisinga, serta memastikan keamanan di berbagai lokasi rawan seperti ATM, pom bensin, pusat perbelanjaan, apotek, toko jamu, dan obyek vital lainnya.

Langkah proaktif ini bukan sekadar formalitas. Tujuannya jelas: mencegah terjadinya kejahatan jalanan dan tindak pidana C3 (Curat, Curas, & Curanmor) yang kerap meresahkan. Kehadiran polisi di titik-titik krusial ini memberikan lapisan perlindungan ekstra bagi masyarakat yang beraktivitas.

Salah satu warga yang beraktivitas di area tersebut menyampaikan rasa leganya. *“Senang sekali rasanya kalau ada polisi patroli di tempat kerja kami. Rasanya jadi lebih aman dan nyaman,”* ujarnya. Ucapan terima kasih pun mengalir, menunjukkan apresiasi mendalam atas upaya kepolisian.

Kapolres Tasik Kota AKBP MOH. FARUK ROZI, S.H., S.I.K., M.Si., melalui Kapolsek Sukaratu AKP DEDE TARMAN, S.H., menegaskan bahwa kegiatan patroli ini merupakan wujud nyata upaya personel Polsek Sukaratu Polres Tasik Kota. *“Kegiatan patroli ini adalah salah satu upaya kami untuk mengantisipasi terjadinya C3 serta gangguan Kamtibmas lainnya. Kami berkomitmen menjaga dan memelihara situasi Kamtibmas agar tetap aman dan kondusif, serta memberikan rasa aman dan nyaman bagi masyarakat, khususnya di wilayah hukum Polsek Sukaratu,”* pungkas Kapolsek Sukaratu.