

POLRI

Polsek Sukaratu Tingkatkan Keamanan Pagi Hari

Tasikmalaya Kota - KOTATASIKMALAYA.POLRI.NET

Oct 27, 2025 - 08:54

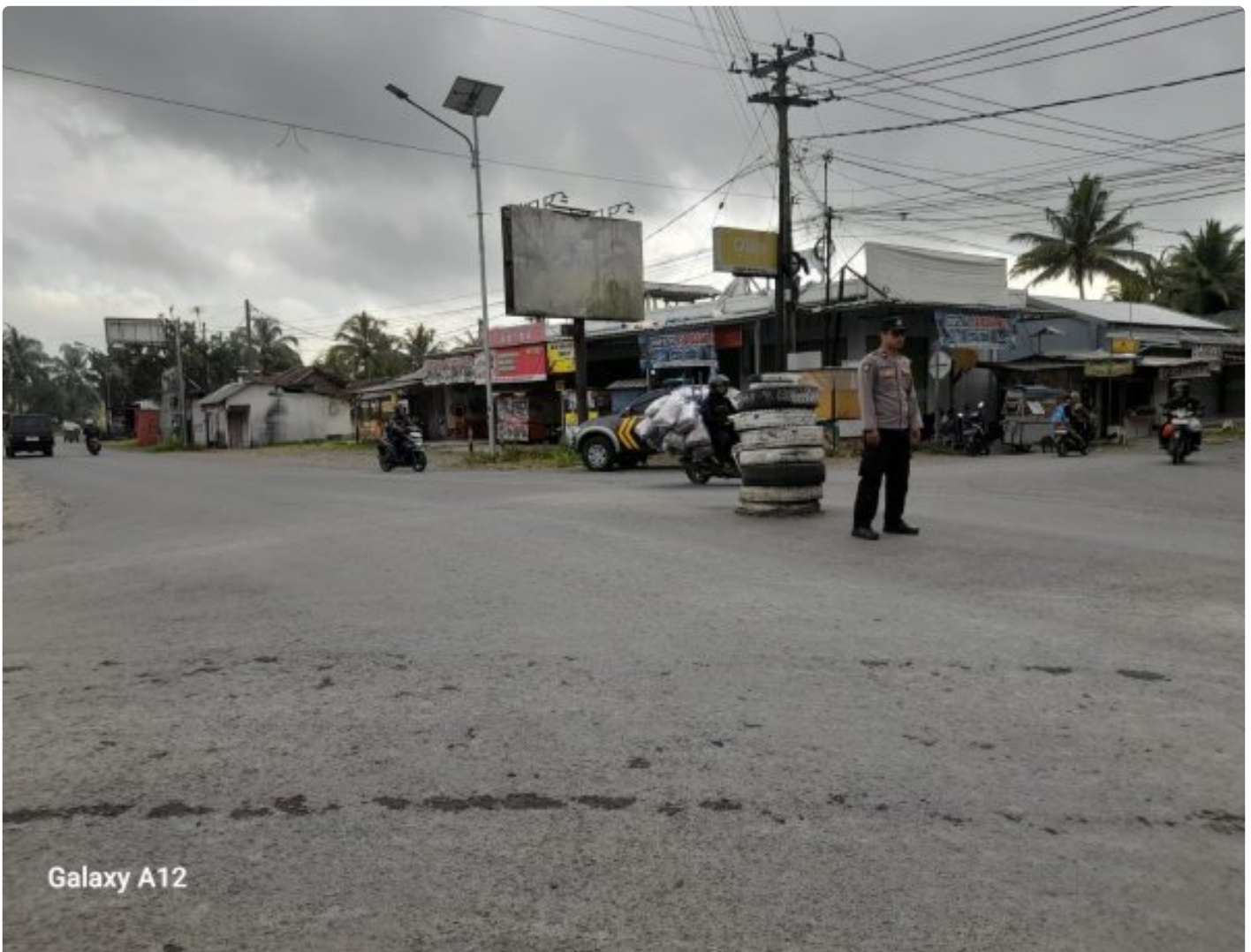

KOTA TASIKMALAYA - Suasana pagi di Kota Tasikmalaya terasa lebih tenang dan aman berkat kehadiran anggota Polsek Sukaratu Polres Tasik Kota yang tak kenal lelah menggelar kegiatan pengaturan lalu lintas. Langkah proaktif ini menjadi jaminan kelancaran bagi warga yang memulai aktivitasnya sekaligus menjaga kondusivitas kamtibmas di wilayah hukum Polsek Sukaratu.

Pada hari Senin, 27 Oktober 2025, Aiptu Joko dan Aipda Erik menjadi garda terdepan dalam giat ini. Mereka menyambangi titik-titik strategis seperti Perempatan Nyalindung dan Perempatan Cihanjuang di Jalan Cisinga. Tak hanya itu, area rawan seperti ATM, pom bensin, pusat perbelanjaan, apotek, toko jamu, dan objek vital lainnya turut menjadi fokus pengawasan.

Tujuan utama dari patroli intensif ini adalah untuk meminimalisir potensi kejahatan jalanan, termasuk Curat (pencurian pemberatan), Curas (pencurian dengan kekerasan), dan Curanmor (pencurian kendaraan bermotor). Upaya ini diharapkan dapat mencegah segala bentuk gangguan kamtibmas lainnya, memberikan rasa aman yang hakiki bagi masyarakat.

Respons warga terhadap kehadiran polisi sangat positif. Banyak yang merasa lega dan terbantu, bahkan tak sedikit yang menyampaikan apresiasi atas perhatian yang diberikan. "Kami merasa aman dan senang dengan adanya patroli polisi yang menyambangi tempat kerja kami," ujar salah seorang warga yang enggan disebutkan namanya.

Kapolres Tasik Kota AKBP Moh. Faruk Rozi, S.H., S.I.K., M.Si., melalui plt Kapolsek Sukaratu AKP Agus Khusaeni, menegaskan pentingnya kegiatan patroli ini. "Kegiatan patroli merupakan salah satu wujud upaya personel Polsek Sukaratu Polres Tasik Kota untuk mengantisipasi terjadinya C3 serta gangguan Kamtibmas lainnya juga untuk menjaga dan memelihara situasi Kamtibmas agar tetap aman kondusif, serta untuk memberikan rasa aman dan nyaman bagi masyarakat khususnya di Wilayah Hukum Polsek Sukaratu," pungkasnya.